Wästgöta Dahls Bouleförbund's

STRATEGISKA UTVECKLINGSPLAN

2025-2026



Tillsammans för en inkluderande, trygg och levande bouleverksamhet

Wästgöta
Dahls
Bouleförbund

Om planen

Syftet med planen är att fastställa hur distriktets verksamhet ska se ut och vad verksamheten ämnar uppnå. Planen bygger dels på områden identifierade av distriktsstyrelsen dels områden identifierade av Svenska Bouleförbundet, Riksidrottsförbundet, RF SISU Västra Götaland samt Västra Götalandsregionen. Planen ska vara förenlig med av årsmöte fastslagen verksamhetsplan.

Planen är ett levande dokument och kan revideras under perioden med nya fokusområden och insatser.

Strategiska samarbeten

De 4:as gäng

Samarbete mellan de närliggande distrikten WDBF, GBBF, ÖSBF och HSBF. Tanken är att gemensamt dra lärdom av de andra distriktens arbete samt särskilt samarbete inom vissa områden som utbildning och ungdom.

RF Sisu

RF Sisu är en naturlig samarbetspartner gällande utveckling och utbildning.

Svenska Bouleförbundet

Distriktet ska ha en stark anknytning till och ett gott samarbete med SBF och dess kommittéer.

Fokusområden WDBF

Från FUP (Förbundsstyrelsens Utvecklings Plan)

65+

Ungdomar 7–25 år

Skolsamverkan

Damsatsning

Paraidrott

Egna för WDBF

Föreningars tävlingar

Egna arrangemang

Domare

Wästgöta
Dahls
Bouleförbund

Fokusområde: 65+

Mål

Öka trygghet och delaktighet för äldre inom boule, främja fysisk aktivitet och social samvaro.

Insatser

- Anordna diskussionsforum om trygg idrott

- Arrangera träffar för gruppen 65+

- Framhäva vikten av livslångt idrottande på hemsida/sociala medier

Koppling till Förbundsutvecklingsplan (FUP)

FUP lyfter särskilt insatser för 65+ och inkluderande idrott för alla.

Ansvar & samverkan

Ansvarig: Styrelsen

Samarbetspartners: RF SISU, De 4:as gäng



Fokusområde: Ungdomar 7–25 år

Mål

Få flera aktiva unga som deltar på DM, läger och föreningsaktiviteter. Öka antalet föreningar som rapporterar LOK-stöd.

Insatser

- Lokala ungdomsträffar i samarbete med närliggande distrikt

- Ekonomiskt stöd till föreningar för ungdomsaktiviteter

- Följa upp föreningar som inte LOK-registrerar

- Uppmuntra deltagande på DM

Koppling till Förbundsutvecklingsplan (FUP)

Stämmer med FUP:s fokus på barn- och ungdomsidrott, trygg idrottsmiljö samt ökad LOK-stödsanvändning.

Ansvar & samverkan

Ansvarig: Ungdomsansvarig i WDBF, Styrelsen

Samarbetspartners: RF SISU, De 4:as gäng, SBFs UNK



Fokusområde: Skolsamverkan

Mål

Fler föreningar ska aktivt samverka med skolor för att introducera barn och unga till boulesporten.

Insatser

- Tillhandahålla låneutrustning för att underlätta uppstart

- Erbjuda stöd och kontaktvägar till skolboule

- Sprida skolbouleprojektets erfarenheter till fler föreningar

Koppling till Förbundsutvecklingsplan (FUP)

Stämmer med FUP:s satsning på skolboule och att göra boulen tillgänglig i skolan som arena för rekrytering.

Ansvar & samverkan

Ansvarig: Ungdomsansvarig i WDBF, styrelsen

Samarbetspartners: RF SISU, SBF:s skolbouleprojekt

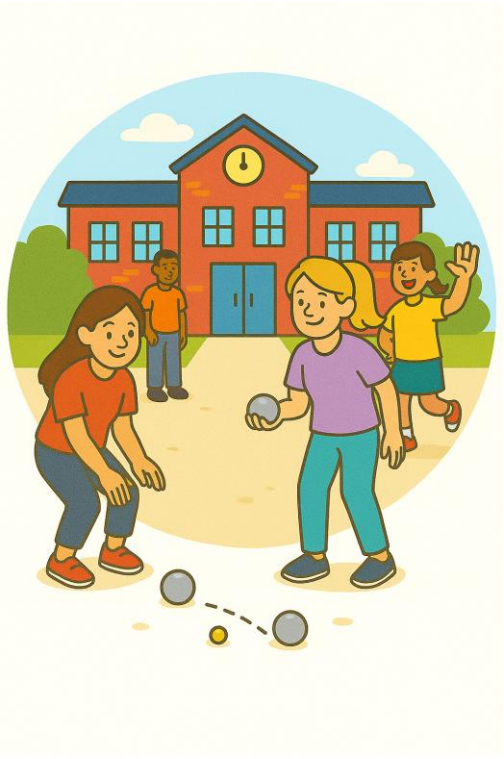

Fokusområde: Damsatsning

Mål

Öka antalet damer som spelare, ledare, domare och förtroendevalda inom distriktet.

Insatser

- Synliggöra kvinnliga förebilder

- Uppmuntra deltagande i utbildningar

- Uppmuntra till och hjälpa till att samordna särskilda träffar riktade till tjejer

Koppling till Förbundsutvecklingsplan (FUP)

Stödjer FUP:s mål om jämställdhet och jämlik representation samt följer förbundets damsatsning.

Ansvar & samverkan

Ansvarig: Styrelsen

Samarbetspartners: SBF, RF SISU



Fokusområde: Paraidrott

Mål

Stärka kunskapen om personer med funktionsnedsättning och paraidrott inom distriktets bouleverksamhet.

Insatser

- Föreläsningar och workshops på årsmöten/konferenser

- Kartlägga intresse och behov i föreningar

- Öka kunskapen i distriktsstyrelsen kring Paraidrott

Koppling till Förbundsutvecklingsplan (FUP)

Enligt FUP ska paraboule vara en självklar del av verksamheten.

Ansvar & samverkan

Ansvarig: Styrelsen

Samarbetspartners: Parasportförbundet, RF SISU, SBF



Fokusområde: Tävling och arrangemang

Mål

Stärka föreningarnas kapacitet och motivation att arrangera tävlingar och öka deltagandet i distriktsarrangemang.

Insatser

- Stöd till tävlingsarrangörer

- Kompetenssäkra tävlingskommittén

- Fördela arrangemang över hela distriktet

- Vidareutveckla WDBFs distriktsarrangemang

- Identifiera hinder hos föreningar som inte arrangerar sanktionerade tävlingar

Koppling till Förbundsutvecklingsplan (FUP)

Understödjer FUP:s mål om fler och bättre tävlingar med hög tillgänglighet.

Ansvar & samverkan

Ansvarig: TK och Styrelsen

Samarbetspartners: SBF:s TK, De 4:as gäng



Fokusområde: Domarsatsning

Mål

Öka antalet aktiva domare i distriktet och skapa bättre stödstruktur för deras utveckling.

Insatser

- Ekonomiskt stöd för domarkläder

- Bidrag till arrangörer för att använda domare från annan förening

- Arrangera domarutbildningar

- Lyfta domarrollen på hemsida/sociala medier

Koppling till Förbundsutvecklingsplan (FUP)

Indirekt koppling till FUP:s mål om fler funktionärer och stärkt tävlingskultur.

Ansvar & samverkan

Ansvarig: Domaransvarig och styrelsen

Samarbetspartners: SBF:s domarkommitté, De 4:as gäng

